



Gobierno Autónomo Descentralizado Parroquial de El Limo

DELIBERACION PUBLICA

Personal Administrativo

Presidente: Lic. Wilman Fabián Elizalde Galarza
Vicepresidente: Lic. Fabiola Cecibel Córdova Apolo.
Vocal 1: Sr. Segundo Reinaldo Bereche Guaicha
Vocal 2: Sra. Janeth del Carmen Apolo Enríquez
Vocal 3: Sr. Luís Benigno Gómez Bereches.

2025

Personal Operativo

Ing. Alicia María López
Secretaria/Tesorera
Sra. Elva Roblez Córdova
Facilitadora del Proyecto "Envejeciendo Juntos"
Srta. Lorena del Cisne Córdova López
Facilitadora de la Limoteca



Marco Legal

Constitución de la Republica del Ecuador

Art. 204.- El pueblo es el mandante y primer fiscalizador del poder público, en ejercicio de su derecho a la participación.

Ley Orgánica de Participación y Control Social

Art. 90.- Las autoridades del estado electas o de libre remoción que manejen los fondos públicos o desarrollen actividades de interés están obligados a rendir cuentas de sus actos u omisiones

Transferencia del Ministerio de Finanzas 2025.

En el año 2025 se obtuvieron diferentes acuerdos en las asignaciones presupuestarias a los Gads Parroquiales.

Acuerdo N.- 010 del 24 de febrero del 2025 con una asignación de 203.224.56.

Acuerdo N.- 005 del 30 de mayo del 2025 por un valor de 200.537.73 significando una reducción al mismo.

Finalmente se obtiene un ultimo Acuerdo N.- 0021 de fecha 6 de octubre del 2025 con un presupuesto de 206.860.08, siendo este el valor con que se liquida el año 2025.





DISTRIBUCIÓN

▶ GASTO CORRIENTE 30%	62.058.024
▶ GASTO DE INVERSION 70%	144.802.05
▶ OTROS NO ESPECIFICADOS DEVOLUCION DE FACTURA	409,16
▶ TOTAL PRESUPUESTO 2025	207.269,24



GASTOS CORRIENTES Y ADMINISTRATIVOS

CUENTA	DENOMINACION	CODIFICADO	DEVENGADO
5.3.01.01	Agua Potable	620.00	620.00
5.3.01.04	Energía Eléctrica	550.00	487.90
5.3.01.05	Telecomunicaciones	900.00	805.26
5.3.02.07	Difusión, Información Y Publicidad	750.00	650.00
5.3.07.01	Desarrollo De Sistemas Informáticos	350.00	299.80
5.3.07.04	Mantenimiento y Reparación de Equipos y Sistemas Informáticos (Pagina Web Institucional)	900.00	820.00
5.3.08.04	Materiales de Oficina	200.00	200.00

CUENTA	DENOMINACION	CODIFICADO	DEVENGADO
5.3.08.07	Materiales de Impresión, Fotografía, Reproducción y Publicaciones (Tinta impresoras)	200.00	143.31
5.7.01.02	Tasas Generales (permisos de funcionamiento, impuestos prediales, permisos construcción de la casa parroquial)	1,500.00	1500.00
5.7.02.01	Seguros personal administrativo	500.00	500.00
5.7.02.03	Comisiones Bancarias	100.00	41.60
5.8.01.01	Al Gobierno Central Aporte 5*1000 (Aporte a la contraloria)	2,012.46	2,012.46
5.8.01.02	A Entidades Descentralizadas Y Autónomas (Aporte al Conagopare Nacional el 1% y Conagopare Loja el 2%)	6,481.62	6,481.62
5.8.04.06	Para el IECE por el 0.5% de las Planillas de Pago al IESS	200.00	193.54
	TOTAL GASTO ADMINISTRATIVO	15.264.08	14.755.49



SUELDOS Y SALARIOS

ITEM PRESUPUESTARIO: **510105** DENOMINACION: **REMUNERACIONES UNIFICADAS**

ITEM	RMU	VALOR ANUAL R.M.U.	DECIMO TERCER SUELDO	DECIMO CUARTO	APORTE PATRONAL ANUAL	FONDO DE RESERVA ANUAL	GASTO ANUAL DE SUELDOS
RMU PRESIDENTE	1.100,00	13.200,00	1.100,00	470,00	1.537,80	1.099,56	18.507,36
RMU VICEPRESIDENTE	470,00	5.640,00	470,00	470,00	657,12	469,81	8.176,93
RMU VOCAL	470,00	5.640,00	470,00	470,00	657,12	469,81	8.176,93
RMU VOCAL	470,00	5.640,00	470,00	470,00	657,12	469,81	8.176,93
RMU VOCAL	470,00	5.640,00	470,00	470,00	657,12	469,81	8.176,93
SECRETARIA	733,00	8.796,00	733,00	470,00	1.024,73	732,70	12.489,43
TESORERIA							
TOTALES	3.713,00	44.556,00	3.713,00	2.820,00	5,191,01	3,711,50	63,704,51

TOTAL GASTO ANUAL PERSONAL ADMINISTRATIVO	\$63,704,51
--	--------------------



EGRESOS DE INVERSION

Partida	Denominación	Codificado	Devengado
7.1.05.10	Servicios Personales por Contrato (Facilitadora del proyecto "Envejeciendo Juntos")	7,600.00	7,571.89
7.1.05.10,01	Servicios Personales por Contrato (Facilitadora del proyecto LIMOTECA)	6,540.00	6,540.00
7.3.02.05	Espectáculos Culturales y Sociales	6,500.00	6,500.00
7.3.02.55	Combustibles	5,000.00	3,741.22
7.3.04.05	Vehículos (Servicio Para Mantenimiento Y Reparación)	6,500.00	5,018.10
7.3.05.04	Maquinarias Y Equipos (Alquiler de maquinaria emergencia por el temporal invernal)	6,600.00	6,600.00
7.3.05.04,01	Maquinarias Y Equipos (Alquiler de maquinaria limpieza de vias)	45,000.00	45,000.00
7.3.06.01	Consultoría, para la evaluacion del PDOT AÑO 2024,	5,600.00	5,600.00
7.3.08.01	Alimentos y Bebidas	5,000.00	5,000.00
7.3.08.02	Adquisicion de Kits Proyecto "Envejeciendo Juntos"	1,600.00	1,600.00



Partida	Denominación	Codificado	Devengado
7.3.08.03	Alimentos y Bebidas Proyecto "Envejeciendo Juntos"	700.00	700.00
7.3.08.11	Insumos, Materiales Y Suministros Para Construcción, (Adquisición de la Multiplaca)	10,800.00	10,800.00
7.3.08.11.01	Insumos, Materiales Y Suministros Para Construcción, (Adquisición de una moto sierra y varios materiales de ferreteria)	1,913.05	1,913.05
7.3.08.13	Repuestos y Accesorios	6,000.00	5,487.00
7.3.08.14.01	Proyecto Productivo	3,000.00	3,000.00
7.3.08.19	Accesorios e Insumos Químicos y Orgánicos	1,510.00	1,510.00
7.7.02.01	Seguros Polizas de vehiculo, Retroexcavadora y Motocicleta	3,000.00	1,840.88
8.4.01.03	Mobiliarios compra de 100 sillas	1,000.00	595.00
TOTAL GASTO DE INVERSION		123,863.05	119,017.14



➤ **TOTAL GASTO CORRIENTE \$78,460,00**

➤ **TOTAL GASTO DE INVERSION \$119,017,14**

➤ **TOTAL GASTO CORRIENTE E INVERSION \$
197,477,14**



VIALIDAD

➤ SE HA REALIZADO EL MANTENIMIENTO VIAL EN LOS DIFERENTES BARRIOS DE LA PARROQUIA. MEDIANTE UN PROCESO DE SUBASTA INVERSA PARA EL ALQUILER DE MAQUINARIA con un monto de \$45.000.00



CONTRATACION DE MAQUINARIA POR EMERGENCIA VIAL MESES DE ENERO-FEBRERO MARZO-2025 POR UN VALOR DE 6,600,00 DOLARES

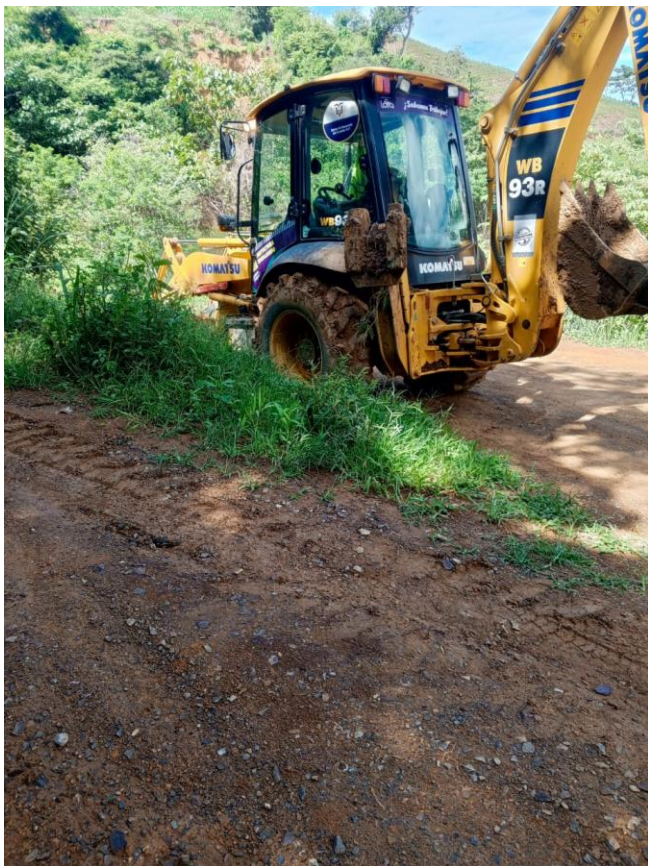

❑ FIRMA DE UN CONVENIO DE COOPERACION INTERINSTITUCIONAL SUSCRITO ENTRE EL GADM-PUYANGO Y GADP EL LIMO PARA LA LIMPIEZA Y MANTENIMIENTO DE LAS VIAS DE LA PARROQUIA EL LIMO.

EL GADP EL LIMO APORTO CON LA ALIMENTACION DEL PERSONAL, TECNICOS, OBREROS, OPERADORES, AYUDANTES DE MAQUINARIA. TANTO DEL GADM-PUYANGO Y PREFECTURA DE LOJA CON UN GASTO TOTAL DE \$5,000

APORTE DE 1800 GALONES DE COMBUSTIBLE PARA LA OPERATIVIDAD DE LA MAQUINARIA

APORTE DE 120 HORAS MAQUINA



FIRMA DE UN CONVENIO DE COOPERACION INTERINSTITUCIONAL SUSCRITO ENTRE EL GADM-PUYANGO Y GADP EL LIMO PARA LA CONSTRUCCION DE UNA ALCANTARILLA DE ESTRUCTURA MULTIPLACA TIPO ARCO EN LA QUEBRADA BANDERONES DE LA PARROQUIA EL LIMO.



EI GAD PARROQUIAL PROCEDEO CON LA ADQUISICIÓN CON LA ESTRUCTURA MULTIPLACA, 150 VARILLAS CORRUGADAS DE 12MM POR 12 METROS Y 2 ROLLOS DE ALAMBRE DE AMARRE GALVANIZADO,

ASI MISMO APORTO CON LA ALIMENTACION Y TRANSPORTE DE LOS OBREROS, ALBAÑILES Y TECNICOS





ÁMBITO PRODUCTIVO



✓ REACTIVACIÓN AGRO-SOCIOECONÓMICA MEDIANTE LA PROMOCIÓN DE LA III EXPO FERIA INTEGRAL: AGRÍCOLA, GANADERA, PECUARIA, DE EMPRENDIMIENTO, CULTURAL Y TURÍSTICA EL LIMO PATRIMONIO ORNAMENTAL DEL SUR DEL ECUADOR 2025 con un aporte de 3000.00



FIRMA DE UN CONVENIO DE COOPERACION INTERINSTITUCIONAL SUSCRITO ENTRE EL GADP EL LIMO Y GADM- PUYANGO PARA LA REPOTENCIACION DEL VIVERO EN LA UNIDAD EDUCATIVA EL LIMO.



- EL GADP EL LIMO CONTRIBUYO CON LA MALLA SERAN POLI SOMBRA 2 ROLLOS ABONO ORGANICO 25 SACOS





ÁMBITO AMBIENTAL

- ✓ Se gestionó ante el departamento de Gestión Ambiental del GADM PUYANGO con la finalidad de que se lleve a cabo la limpieza de las plantas de aguas residuales de la Parroquia El Limo, y como GAD Parroquial se provee de la alimentación y transporte a los trabajadores que realizaban el mantenimiento.



- ✓ En coordinación con la Policía Nacional, Teniente Político, Punto digital gratuito y todo el grupo de trabajo del GADP EL LIMO se llevo a cabo la limpieza del cementerio general de la parroquia





ÁMBITO SOCIAL- CULTURAL

FIRMA DE UN CONVENIO DE COOPERACION INTERINSTITUCIONAL ENTRE EL GADM- PUYANGO, GADP EL LIMO PARA LA CONSTRUCCION DE LA CUBIERTA DE LA CANCHA DE USO MULTIPLE DEL BARRIO MANGAHURQUILLO.

El aporte del GADP EL LIMO fue \$10.000.00 DOLARES TRANSFERIDOS A LA CUENTA DEL GADM- PUYANGO

Se realizo un Primer desembolso de \$5.000.00 dólares en el mes de OCTUBRE del 2025 y el Segundo Desembolso de los \$5.000.00 dólares en el mes de ENERO 2026





- ✓ Se llevo a cabo el evento socio cultural por el día de la Familia en el mes de junio a los beneficiarios del proyecto “Envejeciendo Juntos ejecutado por administración directa 2025 .
- ✓ Se llevo a cabo el evento de agasajo navideño a los beneficiarios del proyecto “Envejeciendo Juntos”





✓ **Agasajo navideño a los niños de la parroquia en coordinación con la Reina de la Parroquia.**





GESTIONES VARIAS

Se realizo la EVALUACION DEL PLAN DE DESARROLLO Y ORDENAMIENTO TERRITORIAL DEL GOBIERNO AUTÓNOMO DESCENTRALIZADO PARROQUIAL RURAL AÑO 2024.

Se gestiono la elaboración del Proyecto. “ATENCIÓN AL SECTOR VULNERABLE, MEDIANTE UN PROYECTO EN BENEFICIO DEL ADULTO MAYOR “ENVEJECIENDO JUNTOS” DE LA PARROQUIA EL LIMO”, a través del CONAGOPARE LOJA 2025.

Se gestiono la elaboración del Proyecto Productivo denominado: REACTIVACIÓN AGRO-SOCIOECONÓMICA MEDIANTE LA PROMOCIÓN DE LA III EXPO FERIA INTEGRAL: AGRÍCOLA, GANADERA, PECUARIA, DE EMPRENDIMIENTO, CULTURAL Y TURÍSTICA EL LIMO PATRIMONIO ORNAMENTAL DEL SUR DEL ECUADOR 2025

Se gestiono ante el Gobierno Provincial de Loja con el objetivo de que se nos ayude con el personal Técnico con el fin de que realice una evaluación técnica de la RETROEXCAVADORA del Gobierno Parroquial EL LIMO y como resultado se obtuvo el Informe técnico; el mismo que permitió a que el GAD Parroquial comprometa recursos para el arreglo de la RETROEXCAVADORA.

Se realizo el tramite de permiso de aprobación de planos en el Cuerpo de Bomberos de Alamor; así mismo la gestión de autorización de DESALOJO DE ESCOMBROS, OCUPACION DE VIA PUBLICA ante el Comisario Municipal del GADM-PUYANGO

Se firmo un convenio con el Instituto de Fomento de las Artes, Innovación y Actividades para la implementación de la LIMOTECA, EL GADP aporta con el pago de la facilitadora y el Instituto con el mobiliario

**GRACIAS POR
SU ATENCIÓN**